

LACABANE

PRÉSENTE

UNE VISITE À LA MER

UN SEULE EN SCÈNE DE JULIEN VAIARELLI

Avec et d'après une idée originale de Caroline Lepitre





PROPOSITION DU VOYAGE

VOIR LA MER ENSEMBLE



"Ce seule en scène est une démarche à deux pour partager avec le plus grand nombre une aventure humaine positive.

Nous vous proposons un spectacle drôle et émouvant, direct et poignant à partir de nos vécus et à travers nos arts : l'écriture et l'interprétation.

Depuis sa création, la compagnie La Cabane s'est appropriée la célèbre phrase de Lagardère : *Si tu ne vas pas au théâtre, le théâtre ira à toi*. Le théâtre doit être accessible à tous !

Quintessence de notre propos théâtral, *Une Visite à la mer* est un appel à la prise en compte des personnes à mobilité réduite dans notre pays encore trop inaccessible à ceux-ci. Le constat est sans appel, handicapé.e.s, personnes âgées et blessé.e.s sont trop souvent laissés pour compte.

Fidèle au théâtre qui casse les tabous pour faire progresser une société digne de plus d'humanité, notre travail raconte une histoire unique et universelle, fictive et pourtant pleine de vérité.

Une Visite à la mer est un voyage initiatique de deux femmes qui en reviendront changées à jamais."



Accessiblement vôtres,



POUR 2021

LA CABANE PRÉSENTE

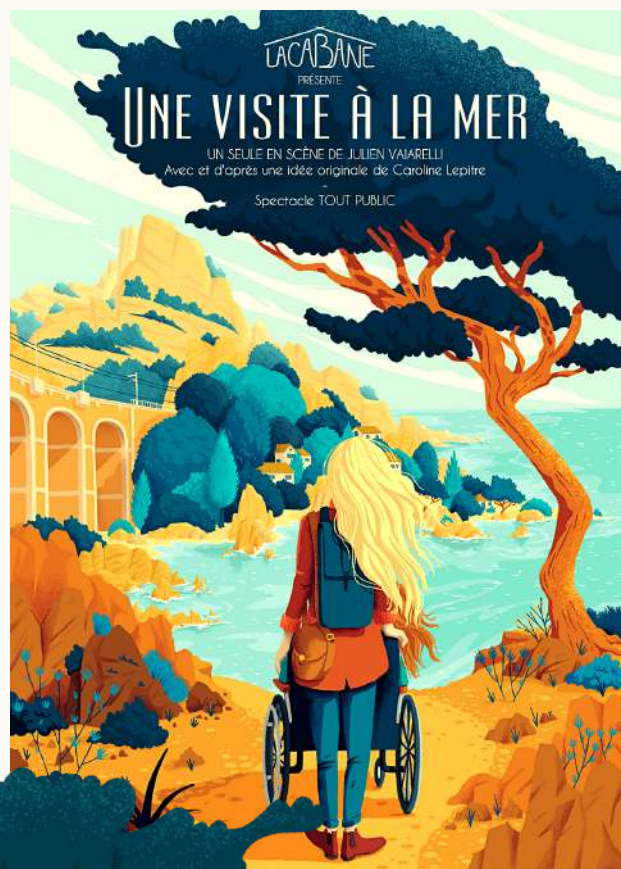

*"Une comédie
qui roule !"*

Pauline, jeune actrice provinciale monte à Paris pour intégrer une école de théâtre. Mais pour subvenir à ses besoins, elle cherche un travail.

Pauline doit s'occuper de Sophie. La distraire, l'amuser, discuter avec elle, l'emmener là où Sophie le lui a demandé.

"Maman d'une jeune femme handicapée, recherche personne pouvant faire sortir ma fille, 5h par jour, tous les jours de la semaine du 20 juin. 16e."

Vous croyez que c'est facile vous de rester non-stop avec une handicapée de 45 ans qui ne peut pas parler ?

L'annonce est très intéressante.

EXTRAIT

« **Pauline** – J'ai compris qu'on allait trop loin, qu'il fallait qu'on arrête, quand le chauffeur a stoppé le bus et nous a menacées de nous laisser là. »

**UN VOYAGE À DEUX À
TRAVERS LA FRANCE
OÙ RIEN NE SE PASSE
COMME PRÉVU.**

NOTE D'INTENTION



Une visite à la mer.

Caroline est à l'origine du projet. Elle est venue me voir pour me proposer de raconter son histoire d'amitié bouleversante avec une personne handicapée sur un plateau de théâtre.

Le potentiel dramaturgique, d'écriture et de jeu a été une évidence. Remettre l'humour, la vie, les questionnements, les prises de conscience de Caroline et de son amie Vanessa dans les personnages de Pauline et Sophie a été la base de la création des personnages. Nous sommes allés plus loin, nous avons raconté un voyage à deux.

Pauline est seule, sans argent, lâchement délaissée par son petit-ami, loin de sa famille... Alors comment aider l'autre alors que plus rien ne va pour soi ? De Paris à Saint-Raphaël (le saint des voyageurs), les deux femmes vivront une aventure extraordinaire !

Le Seule en scène nous a paru être la forme adéquate pour ce spectacle intimiste. Caroline réussit à faire vivre les autres personnages et Sophie surtout, qu'elle a finalement très bien connue...

JULIEN VAIARELLI
AUTEUR ET METTEUR EN SCÈNE

FONDATEUR ET
DIRECTEUR ARTISTIQUE DE LA CABANE

LA CABANE



Nous tenons à votre disposition les informations techniques du spectacle ainsi que son coût plateau.
Contactez-nous pour en prendre connaissance.

DIRECTION ARTISTIQUE
JULIEN VAIARELLI
+33 (0)6 95 95 98 17
LACABANECIE@GMAIL.COM

COMPAGNIE LA CABANE
22 IMPASSE JEANNE GALZY
34070 MONTPELLIER
SIRET : 834 939 845 00022 - APE : 9001Z
LICENCES : 2-1115110 ET 3-1121215

SITE : WWW.LACABANE-CIE.FR
FACEBOOK : WWW.FACEBOOK.COM/CIECABANE/
LINKEDIN : [HTTPS://WWW.LINKEDIN.COM/COMPANY/LA-CABANE-CIE-DE-THÉÂTRE](https://WWW.LINKEDIN.COM/COMPANY/LA-CABANE-CIE-DE-THÉÂTRE)
INSTAGRAM : LACABANECIE

ADMINISTRATION
CÉCILE VERAIN
+33 (0)6 18 02 22 88
LACABANECIE.ADM@GMAIL.COM